

FINCA RESULTANTE 11.14

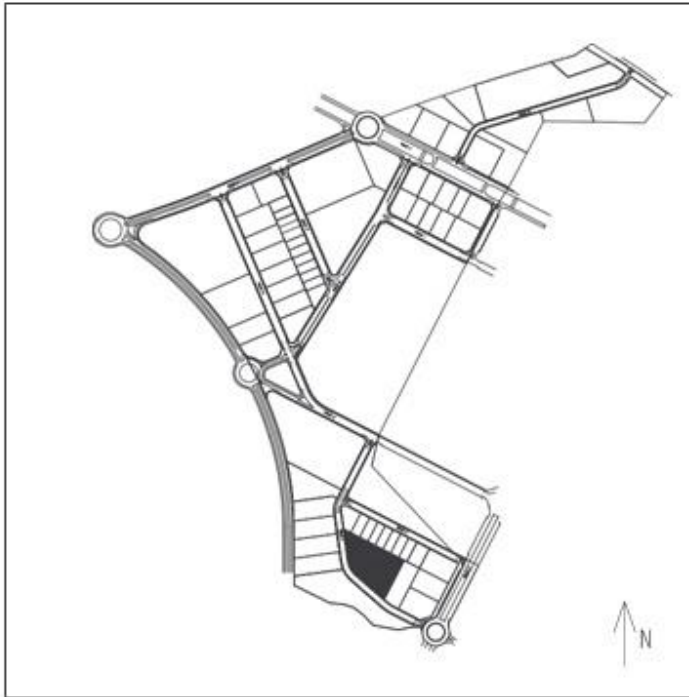

USO: INDUSTRIAL

ORDENANZA: MINIPOLIGONO

SUP: 15.472,15 m²

EDIFICABILIDAD: 0,65 m²/m²

OCUPACIÓN: 50%

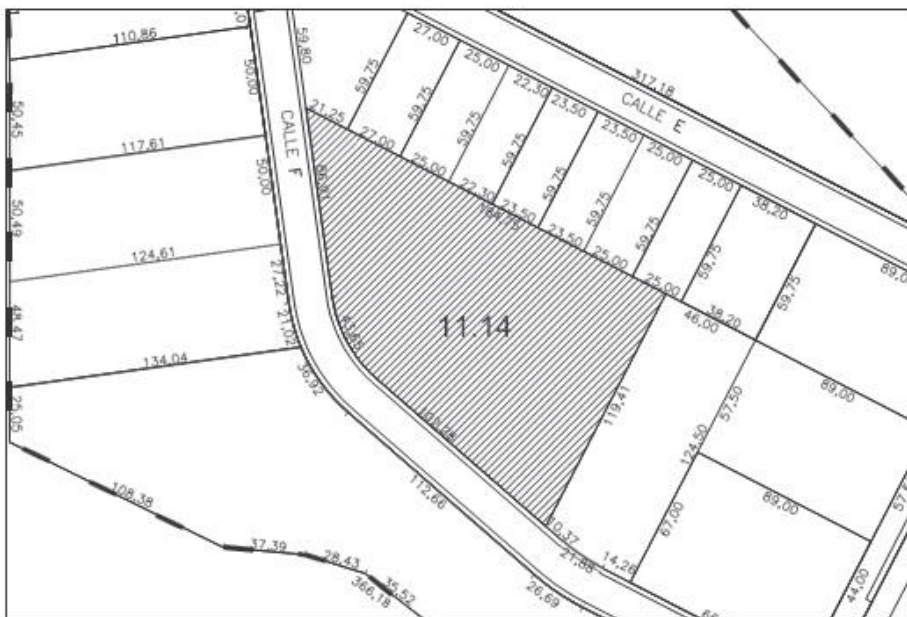

ESCALA 1:3.000

FINCA RESULTANTE 11.14

1. Situación: Localizada en Fuenlabrada (Madrid), en el ámbito del Sector PP I-3.

2. Descripción: Parcela de forma irregular, con una superficie de 15.472,15 m², cuyos linderos son:

Noreste: En línea recta de 184,75 m lindando con las fincas resultantes 11.1, 11.2, 11.3, 11.4, 11.5, 11.6, 11.7 y 11.8.

Sureste: En línea recta de 119,41 m lindando con la finca resultante 11.13.

Suroeste: En línea recta de 102,28 m lindando con la calle identificada como F en el Plan Parcial, en línea curva de m 43,65 lindando con la calle identificada como F en el Plan Parcial y en línea recta de 86,91 m lindando con la calle identificada como F en el Plan Parcial.

3. Datos urbanísticos:

- Calificación: Uso Industrial
- Edificabilidad: 0,65 (10.056,90 m²)
- Ocupación: 50%
- Ordenanza de aplicación: Minipolígono.
- Tipología: Naves adosadas – Edificio Multiempresarial

4. Adjudicación, carácter y porcentaje de su derecho:

En un 100 % al **CONSORCIO URBANISTICO "EL BAÑUELO"**. con C.I.F. nº V-82817313, y domicilio en [Madrid, C/ Alcalá, nº 16](#).

5. Procedencia de sus derechos:

Le pertenece por el expediente de expropiación denominado Proyecto de Delimitación y Expropiación del ámbito PPI-3 El Bañuelo, aprobado definitivamente por la Comisión de Urbanismo de Madrid, el día 2 de Octubre de 2003.

6. Contenido Urbanístico de su derecho:

En un 100 %, correspondiente a 10.056,90 m², de aprovechamiento urbanístico para uso industrial (Minipolígono)

FINCA RESULTANTE 11.14

7. Cargas:

-Civiles

-Urbanísticas: Las derivadas del Plan General y de la legislación urbanística, artículo 59.1 del Reglamento de Gestión Urbanística y del artículo 97 de la Ley 9/2001, de 17 de julio, del Suelo de la Comunidad de Madrid, y en la forma prevista en el art. 19 del Real Decreto 1093/1997, relativo a las Normas complementarias de Reglamento para la aplicación de la Ley Hipotecaria.

a) Los gastos de urbanización correspondientes a esta finca adjudicada al Consorcio (1.066.579,99.-€ más el IVA que legalmente corresponda), no se inscribirán en el Registro de la Propiedad al haber asumido el Consorcio Urbanístico "El Bañuelo" la ejecución de la urbanización general del Sector PPI-3, como Promotor de la presente actuación urbanística de carácter público, al amparo de lo establecido en el artículo 76 LSCM y en los Estatutos que rigen su funcionamiento, en atención a su propia naturaleza.

b) La cuota del 4,101111 % al saldo que resulte de la liquidación definitiva de la cuenta del presente proyecto que corresponde a esta finca adjudicada al Consorcio, no se inscribirá en el Registro de la Propiedad, al haber asumido el Consorcio Urbanístico "El Bañuelo" la ejecución de la urbanización general del Sector PPI-3, como Promotor de la presente actuación urbanística de carácter público, al amparo de lo establecido en el artículo 76 LSCM y en los Estatutos que rigen su funcionamiento, en atención a su propia naturaleza